

# Ecosistema Metropolitano

Codice Istat Comune: 15005  
 Comune: Albairate  
 Area: Milano  
 Abitanti: 4.360  
 Classe: < 5.000 ab

## Prestazione degli indicatori della capacità di risposta

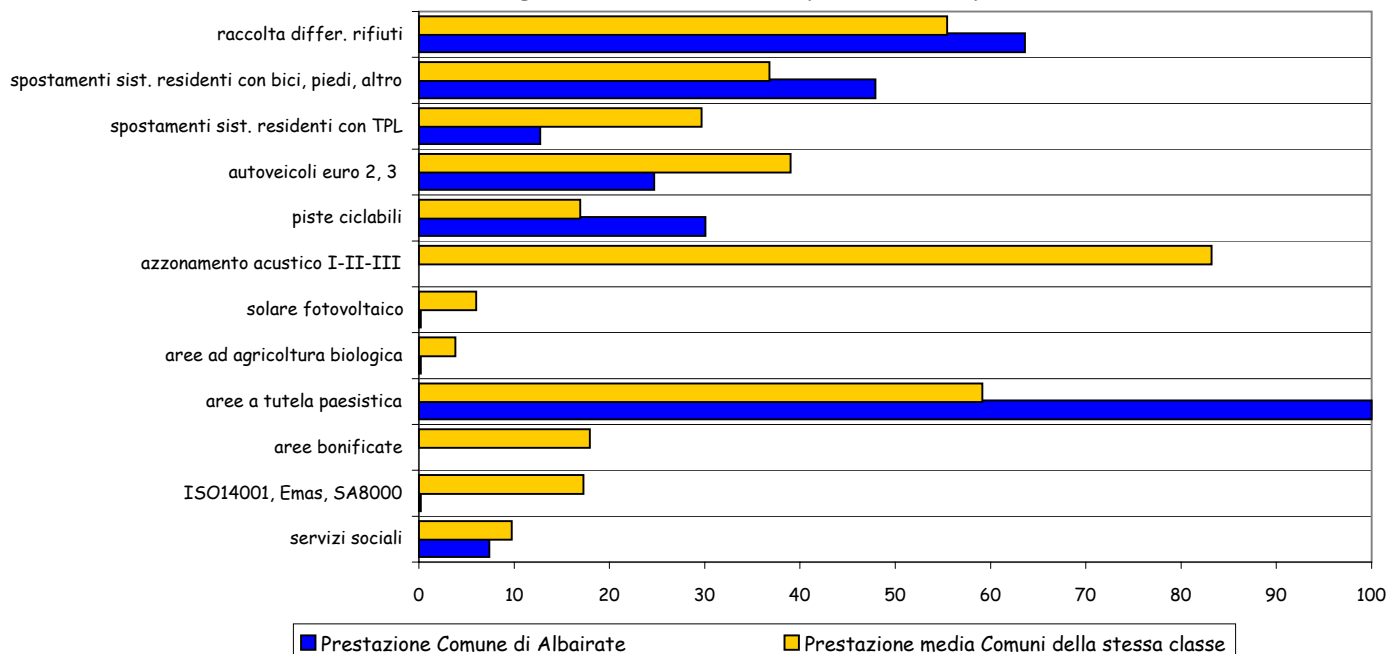

|   | Unità misura    | Valore Comune | Media Comuni dell'area | Media Comuni della classe | Ranking su | Variazione rispetto a |
|---|-----------------|---------------|------------------------|---------------------------|------------|-----------------------|
|   |                 | Albairate     | Milano                 | < 5.000 ab                | Provincia  | anno precedente       |
| <b>SOSTENIBILITA' SOCIO-ECONOMICA</b>                     |                 |               |                        |                           |            |                       |
| Risparmi procapite  | euro/ab         | nd            | 14.984                 | 8.147                     | 🔹          | nd                    |
| Imprese per abitante                                      | impr./1.000ab   | 64            | 68                     | 67                        | ☹️         | nd                    |
| Tasso di attività   | % pop.          | 58            | 56                     | 58                        | 😊          | nd                    |
| Tasso di occupazione femminile                            | % pop.          | 44,9          | 43,8                   | 44,9                      | 😊          | nd                    |
| Tasso di istruzione superiore totale (media superiore)    | % pop.          | 27,0          | 26,8                   | 26,6                      | ☹️         | nd                    |
| Tasso di istruzione superiore totale (laurea)             | % pop.          | 4,3           | 5,5                    | 4,8                       | ☹️         | nd                    |
| Tasso di istruzione superiore femminile (media superiore) | % pop.          | 27,9          | 26,7                   | 26,9                      | 😊          | nd                    |
| Tasso di istruzione superiore femminile (laurea)          | % pop.          | 4,2           | 5,4                    | 4,8                       | ☹️         | nd                    |
| Popolazione straniera residente                           | % residenti     | 3,1           | 4,2                    | 3,6                       | ☹️         | 0,1                   |
| <b>FATTORI DI PRESSIONE AMBIENTALE</b>                    |                 |               |                        |                           |            |                       |
| Emissioni di PM10 (densità)                               | kg/ha           | 7             | 22                     | 13                        | 😊          | 2                     |
| Emissioni di NO2 (densità)                                | kg/ha           | 8             | 11                     | 8                         | ☹️         | 5                     |
| Emissioni di CO2 [procapite]                              | kg/ab           | 3.876         | 8.693                  | 6.996                     | ☹️         | -172                  |
| Portata idrica prelevata ad uso potabile procapite        | l/s su 1.000 ab | 16            | 14                     | 16                        | ☹️         | nd                    |
| Area urbanizzata (da PRG)                                 | % sup. terr.    | 10            | 27                     | 17                        | 😊😊         | nd                    |
| Tasso di artificializzazione reale                        | % sup. terr.    | 9             | 33                     | 21                        | 😊😊😊        | nd                    |
| Volumi edilizi nuova costruzione sull'area urbanizzata    | m3/ha           | 0             | 145                    | 119                       | 😊😊😊        | 0                     |
| Sorgenti di radiazioni non ionizzanti                     | W/1000 ab       | 265           | 770                    | 85                        | ☹️☹️       | nd                    |
| Tasso di motorizzazione privata                           | n auto/100 ab   | 56            | 58                     | 57                        | ☹️         | 0                     |
| Tasso di motorizzazione complessiva                       | n mezzi/100     | 71            | 73                     | 73                        | ☹️         | 1                     |
| Pendolari che usano auto privata                          | % spostam.      | 82            | 79                     | 83                        | ☹️         | nd                    |
| Spostamenti sist. residenti con auto o motociclo          | % spostam.      | 69            | 65                     | 68                        | ☹️         | nd                    |
| Tempo medio viaggio auto privata                          | min/viaggio     | 36            | 33                     | 32                        | ☹️         | nd                    |
| Tempo medio viaggio trasporto pubblico                    | min/viaggio     | 62            | 60                     | 67                        | ☹️         | nd                    |
| Incidentalità stradale (n. incidenti)                     | n /10.000 ab    | 64            | 45                     | 40                        | ☹️         | -27                   |
| Incidentalità stradale (n. morti)                         | n /10.000 ab    | 92            | 65                     | 59                        | ☹️         | -41                   |
| Incidentalità stradale (n. feriti)                        | n /10.000 ab    | 0             | 1                      | 1                         | 😊          | -16                   |
| Produzione procapite di rifiuti                           | kg/ab           | 449           | 486                    | 471                       | ☹️         | -6                    |
| Industrie a rischio di incidente rilevante                | ind./10000      | 0             | 9                      | 14                        | 😊😊         | nd                    |

|  | Unità misura  | Valore Comune | Media Comuni dell'area | Media Comuni della classe | Ranking su | Variazione rispetto a |
|--|---------------|---------------|------------------------|---------------------------|------------|-----------------------|
|  |               | Albairate     | Milano                 | < 5.000 ab                | Provincia  | anno precedente       |
| <b>QUALITA' DELLE COMPONENTI AMBIENTALI</b>                |               |               |                        |                           |            |                       |
| Concentrazione PM10 (ove applicabile)                      | µg/m3         | na            | 41                     | na                        | ◇          | na                    |
| Concentrazione NO2 (ove applicabile)                       | µg/m3         | na            | 50                     | 36                        | ◇          | na                    |
| Concentrazione CO (ove applicabile)                        | mg/m3         | na            | 1,3                    | na                        | ◇          | na                    |
| Concentrazione C6H6 (ove applicabile)                      | µg/m3         | na            | 4                      | na                        | ◇          | nd                    |
| Concentrazione SO2 (ove applicabile)                       | µg/m3         | na            | 5                      | 3                         | ◇          | na                    |
| Qualità risorse idriche superficiali LIM (ove applicabile) | livello       | na            | 4                      | 3                         | ◇          | na                    |
| Qualità risorse idriche superficiali IBE (ove applicabile) | classe        | na            | 4                      | 4                         | ◇          | na                    |
| Aree boscate (da PIF)                                      | % sup. terr.  | 4,7           | 5,5                    | 6,2                       | ☺          | nd                    |
| Verde urbano procapite (da PRG)                            | m2/ab         | 18,1          | 18,8                   | 25,1                      | ☺          | nd                    |
| Verde urbano procapite reale                               | m2/ab         | 23,7          | 26,7                   | 31,9                      | ☺          | nd                    |
| Aree da bonificare sul territorio comunale                 | m2/ha         | 0,0           | 54,0                   | 23,4                      | ☺☺         | nd                    |
| Aree dismesse sul territorio comunale                      | m2/ha         | 0             | 47                     | 1                         | -          | nd                    |
| Livello di rumore stradale notturno                        | dB(A)         | 65            | 63                     | 63                        | ☹☹         | nd                    |
| Livello di rumore stradale diurno                          | dB(A)         | 68            | 68                     | 67                        | ☹          | nd                    |
| <b>CAPACITA' DI RISPOSTA</b>                               |               |               |                        |                           |            |                       |
| Aree bonificate (in % su aree da bonificare)               | %             | na            | 23                     | 18                        | ◇          | nd                    |
| Aree a tutela paesistica (aree protette + SIC e ZPS)       | % sup. terr.  | 100           | 52                     | 59                        | ☺☺         | nd                    |
| Aree ad agricoltura biologica (incluso in conversione)     | % SAU         | 0,0           | 0,8                    | 1,4                       | ☹☹         | nd                    |
| Solare fotovoltaico (pot. installata con finanziamenti)    | KW/ 1.000 ab  | 0,0           | 0,6                    | 0,7                       | ☹          | nd                    |
| Sup. residenziale nelle classi azionamento acustico I-II-  | % totale      | nd            | 85                     | 86                        | ◇          | nd                    |
| Piste ciclabili esistenti (portanti e supporto)            | km/km2 sup.   | 0,65          | 0,51                   | 0,37                      | ☺          | nd                    |
| Pendolari che usano trasporto pubblico locale              | % spostam.    | 18            | 21                     | 17                        | ☹          | nd                    |
| Spostamenti sist. residenti con trasporto pubblico locale  | % spostam.    | 12            | 17                     | 15                        | ☹          | nd                    |
| Spostamenti sist residenti con bici, a piedi o altro       | % spostam.    | 19            | 19                     | 17                        | ☺          | nd                    |
| Quota autoveicoli euro 2, 3 sul totale                     | %             | 65            | 67                     | 68                        | ☹          | nd                    |
| Quota veicoli euro 2, 3 sul totale                         | %             | 57            | 59                     | 59                        | ☹          | nd                    |
| Parcheggi d'interscambio ferroviario                       | posti/100spos | na            | 8,4                    | 7,7                       | ◇          | nd                    |
| Percentuale di raccolta differenziata                      | %             | 63            | 51                     | 57                        | ☺          | -4                    |
| Industrie certificate ISO14001 + Emas + SA8000             | ind./10000    | 0             | 17                     | 18                        | ☹☹         | nd                    |
| Industrie con prodotti ecolabel (località del produttore)  | ind./10000    | 0,0           | 0,1                    | 0                         | ☹          | nd                    |
| Agriturismo (strutture)                                    | n strutture   | nd            | 0                      | 0                         | ◇          | nd                    |
| Organizzazioni di volontariato                             | n/10.000 ab   | 5             | 3                      | 3                         | ☺          | nd                    |
| Biblioteche: prestiti libri                                | n/ ab         | 0,71          | 0,96                   | 1,01                      | ☹          | -0,01                 |
| Ambulatori: strutture                                      | n/10.000 ab   | 0,0           | 0,3                    | 0,1                       | -          | nd                    |
| Consultori familiari: strutture                            | n/10.000 ab   | 0,0           | 0,2                    | 0                         | -          | nd                    |
| nd = dato non disponibile na = dato non applicabile        |               |               |                        |                           |            |                       |

**Aree bonificate**  
(% su aree da bonificare)

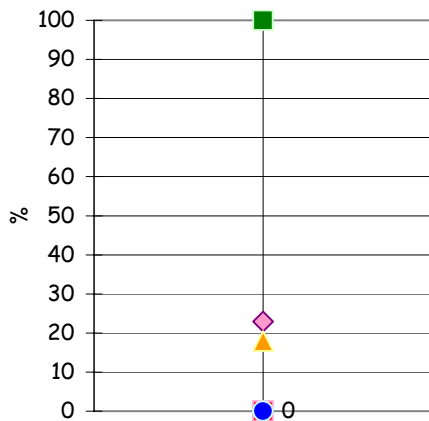

- Min
- Max
- ◆ Media comuni dell'area
- ▲ Media comuni della classe
- Albairate

**Aree a tutela paesistica: aree protette, SIC e ZPS**  
(% su sup. terr.)

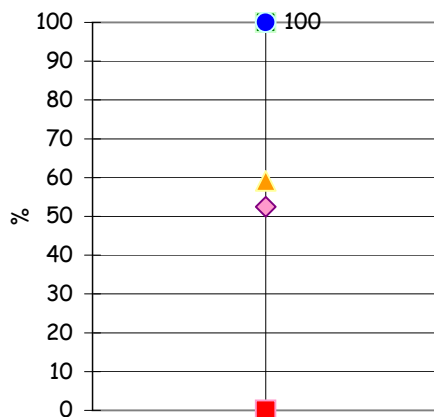

- Min
- Max
- ◆ Media comuni dell'area
- ▲ Media comuni della classe
- Albairate

**Aree ad agricoltura biologica, incluso in conversione**  
(% sulla SAU)

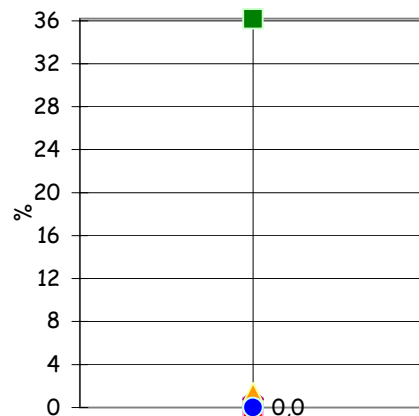

- Min
- Max
- ◆ Media comuni dell'area
- ▲ Media comuni della classe
- Albairate

**Solare fotovoltaico: potenza installata**  
(kW / 1000 ab)

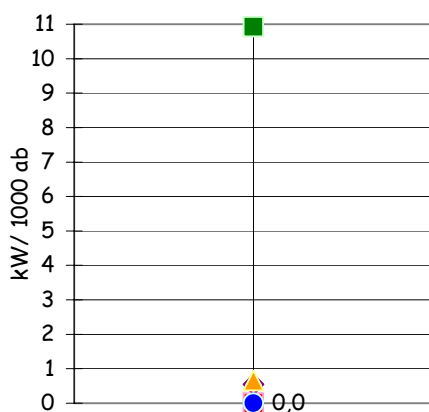

- Min
- Max
- ◆ Media comuni dell'area
- ▲ Media comuni della classe
- Albairate

**Superficie residenziale nelle classi I-II-III**  
azzonamento acustico (% sul totale)

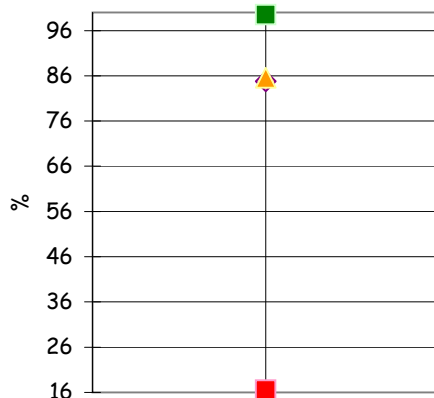

- Min
- Max
- ◆ Media comuni dell'area
- ▲ Media comuni della classe
- Albairate

**Estensione delle piste ciclabili esistenti**  
(% sul territorio comunale)

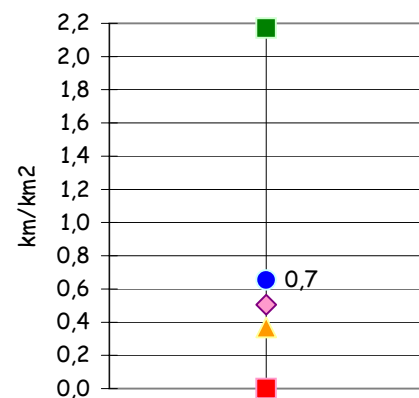

- Min
- Max
- ◆ Media comuni dell'area
- ▲ Media comuni della classe
- Albairate

**Spostamenti sistematici residenti con trasporto pubblico locale**  
(% sugli spostamenti)

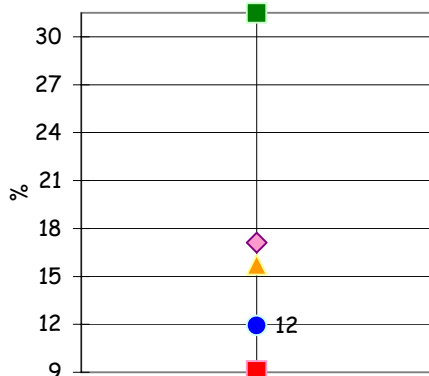

- Min
- Max
- ◆ Media comuni dell'area
- ▲ Media comuni della classe
- Albairate

**Spostamenti sistematici residenti con auto o motociclo**  
(% sugli spostamenti)

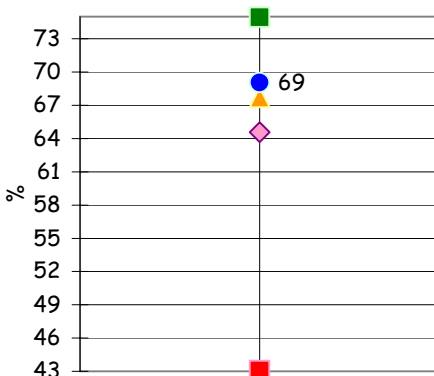

- Min
- Max
- ◆ Media comuni dell'area
- ▲ Media comuni della classe
- Albairate

**Spostamenti sistematici residenti con bici, a piedi o altro**  
(% sugli spostamenti)

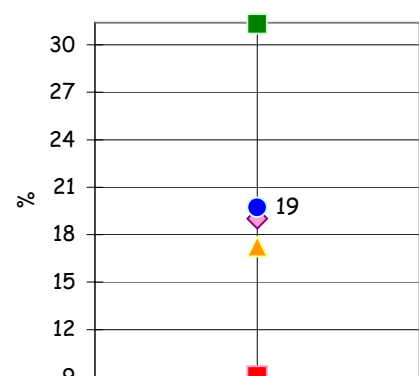

- Min
- Max
- ◆ Media comuni dell'area
- ▲ Media comuni della classe
- Albairate