

Ecosistema Metropolitano

Codice Istat Comune: 15010
 Comune: **Arluno**
 Area: Milano
 Abitanti: 10.424
 Classe: 15.000 > ab > 5.000

Prestazione degli indicatori della capacità di risposta

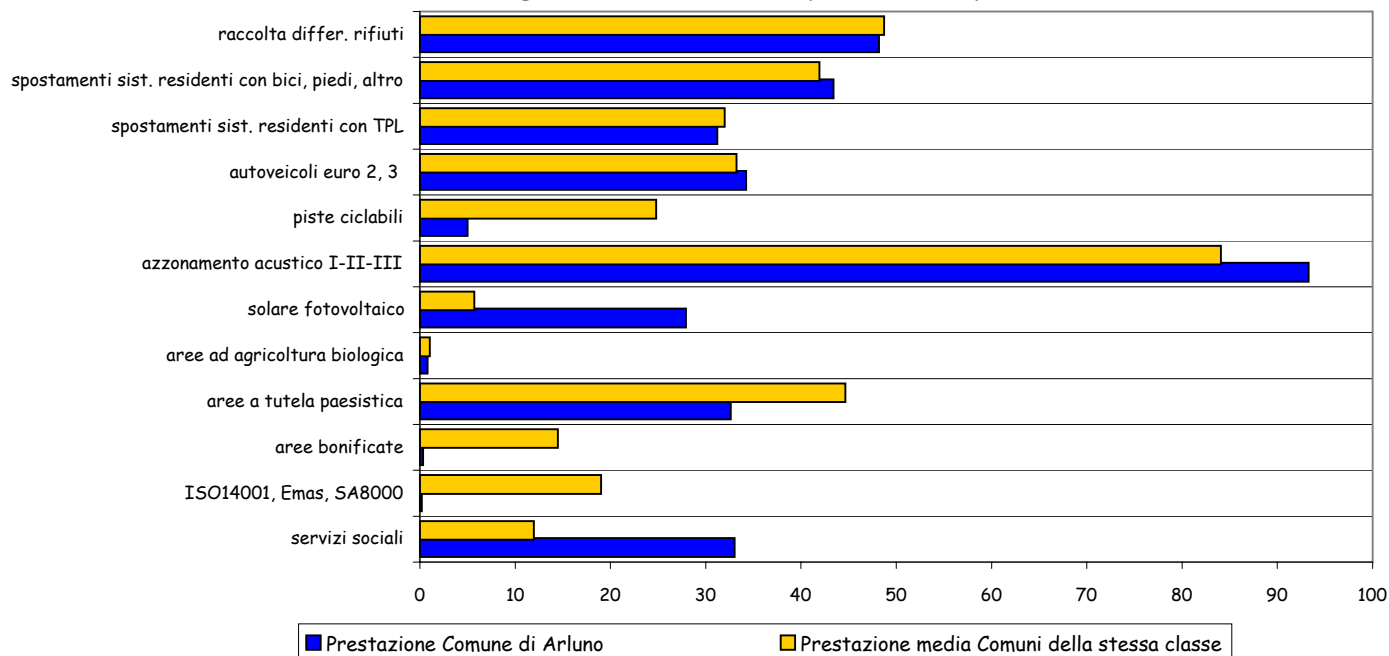

	Unità misura	Valore Comune	Media Comuni dell'area	Media Comuni della classe	Ranking su	Variazione rispetto a
		Arluno	Milano	15.000 > ab > 5.000	Provincia	anno precedente
SOSTENIBILITA' SOCIO-ECONOMICA						
Risparmi procapite	euro/ab	9.419	14.984	16.001	☹	696
Imprese per abitante	impr./1.000ab	69	68	66	☹	nd
Tasso di attività	% pop.	53	56	56	☹	nd
Tasso di occupazione femminile	% pop.	41,0	43,8	42,6	☹	nd
Tasso di istruzione superiore totale (media superiore)	% pop.	26,9	26,8	26,5	☹	nd
Tasso di istruzione superiore totale (laurea)	% pop.	3,9	5,5	5,3	☹	nd
Tasso di istruzione superiore femminile (media superiore)	% pop.	27,3	26,7	26,1	😊	nd
Tasso di istruzione superiore femminile (laurea)	% pop.	3,3	5,4	5,3	☹☹	nd
Popolazione straniera residente	% residenti	4,5	4,2	3,9	😊	0,9
FATTORI DI PRESSIONE AMBIENTALE						
Emissioni di PM10 (densità)	kg/ha	17	22	17	☹	-12
Emissioni di NO2 (densità)	kg/ha	8	11	8	☹	4
Emissioni di CO2 [procapite]	kg/ab	5.730	8.693	8.833	☹	617
Portata idrica prelevata ad uso potabile procapite	l/s su 1.000 ab	14	14	13	☹	nd
Area urbanizzata (da PRG)	% sup. terr.	22	27	30	☹	nd
Tasso di artificializzazione reale	% sup. terr.	31	33	36	☹	nd
Volumi edilizi nuova costruzione sull'area urbanizzata	m3/ha	401	145	158	☹☹	255
Sorgenti di radiazioni non ionizzanti	W/1000 ab	57	770	1.252	☹	nd
Tasso di motorizzazione privata	n auto/100 ab	56	58	57	☹	2
Tasso di motorizzazione complessiva	n mezzi/100	71	73	72	☹	2
Pendolari che usano auto privata	% spostam.	79	79	79	😊	nd
Spostamenti sist. residenti con auto o motociclo	% spostam.	66	65	66	☹	nd
Tempo medio viaggio auto privata	min/viaggio	33	33	33	☹	nd
Tempo medio viaggio trasporto pubblico	min/viaggio	65	60	62	☹	nd
Incidentalità stradale (n. incidenti)	n /10.000 ab	51	45	39	☹	-28
Incidentalità stradale (n. morti)	n /10.000 ab	78	65	55	☹	-56
Incidentalità stradale (n. feriti)	n /10.000 ab	1	1	1	☹	-1
Produzione procapite di rifiuti	kg/ab	461	486	468	☹	7
Industrie a rischio di incidente rilevante	ind./10000	28	9	5	☹☹	nd

	Unità misura	Valore Comune	Media Comuni dell'area	Media Comuni della classe	Ranking su	Variazione rispetto a
		Arluno	Milano	15.000> ab >5.000	Provincia	anno precedente
QUALITA' DELLE COMPONENTI AMBIENTALI						
Concentrazione PM10 (ove applicabile)	µg/m3	na	41	na	◇	na
Concentrazione NO2 (ove applicabile)	µg/m3	na	50	49	◇	na
Concentrazione CO (ove applicabile)	mg/m3	na	1,3	1,1	◇	na
Concentrazione C6H6 (ove applicabile)	µg/m3	na	4	na	◇	nd
Concentrazione SO2 (ove applicabile)	µg/m3	na	5	4	◇	na
Qualità risorse idriche superficiali LIM (ove applicabile)	livello	na	4	4	◇	na
Qualità risorse idriche superficiali IBE (ove applicabile)	classe	na	4	3	◇	na
Aree boscate (da PIF)	% sup. terr.	5,2	5,5	7,9	☺	nd
Verde urbano procapite (da PRG)	m2/ab	1,0	18,8	15,2	☹☹	nd
Verde urbano procapite reale	m2/ab	18,4	26,7	21,3	☺	nd
Aree da bonificare sul territorio comunale	m2/ha	169,5	54,0	51,8	☹	nd
Aree dismesse sul territorio comunale	m2/ha	35	47	23	-	nd
Livello di rumore stradale notturno	dB(A)	58	63	60	☹	nd
Livello di rumore stradale diurno	dB(A)	67	68	67	☹	nd
CAPACITA' DI RISPOSTA						
Aree bonificate (in % su aree da bonificare)	%	0	23	14	☹	nd
Aree a tutela paesistica (aree protette + SIC e ZPS)	% sup. terr.	33	52	45	☺	nd
Aree ad agricoltura biologica (incluso in conversione)	% SAU	0,3	0,8	0,4	☹	nd
Solare fotovoltaico (pot. installata con finanziamenti)	KW/ 1.000 ab	3,1	0,6	0,6	☺	nd
Sup. residenziale nelle classi azionamento acustico I-II-	% totale	94	85	86	☺	nd
Piste ciclabili esistenti (portanti e supporto)	km/km2 sup.	0,11	0,51	0,54	☹	nd
Pendolari che usano trasporto pubblico locale	% spostam.	21	21	21	☺	nd
Spostamenti sist. residenti con trasporto pubblico locale	% spostam.	16	17	16	☺	nd
Spostamenti sist residenti con bici, a piedi o altro	% spostam.	18	19	18	☺	nd
Quota autoveicoli euro 2, 3 sul totale	%	67	67	67	☺	nd
Quota veicoli euro 2, 3 sul totale	%	59	59	58	☺	nd
Parcheggi d'interscambio ferroviario	posti/100spos	nd	8,4	10,8	◇	nd
Percentuale di raccolta differenziata	%	52	51	52	☺	-2
Industrie certificate ISO14001 + Emas + SA8000	ind./10000	0	17	19	☹☹	nd
Industrie con prodotti ecolabel (località del produttore)	ind./10000	0,0	0,1	0,3	☹	nd
Agriturismo (strutture)	n strutture	0	0	0	☹	nd
Organizzazioni di volontariato	n/10.000 ab	5	3	3	☺	nd
Biblioteche: prestiti libri	n/ ab	1,01	0,96	1,09	☺	0,10
Ambulatori: strutture	n/10.000 ab	1,0	0,3	0,2	-	nd
Consultori familiari: strutture	n/10.000 ab	1,0	0,2	0,2	-	nd
nd = dato non disponibile na = dato non applicabile						

Aree bonificate
(% su aree da bonificare)

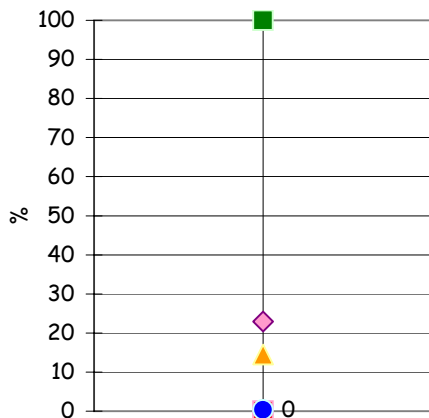

■ Min
■ Max
◆ Media comuni dell'area
▲ Media comuni della classe
● Arluno

Aree a tutela paesistica: aree protette, SIC e ZPS
(% su sup. terr.)

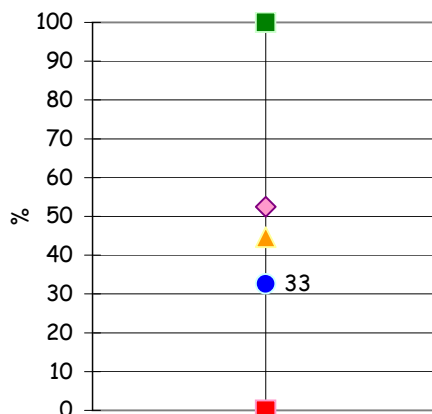

■ Min
■ Max
◆ Media comuni dell'area
▲ Media comuni della classe
● Arluno

Aree ad agricoltura biologica, incluso in conversione
(% sulla SAU)

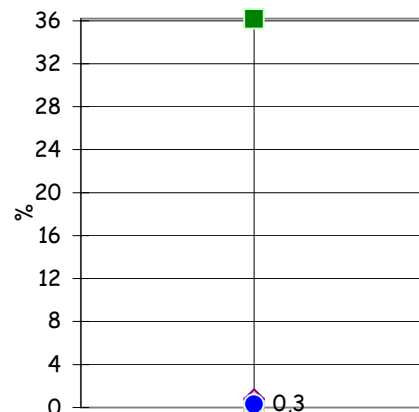

■ Min
■ Max
◆ Media comuni dell'area
▲ Media comuni della classe
● Arluno

Solare fotovoltaico: potenza installata
(kW / 1000 ab)

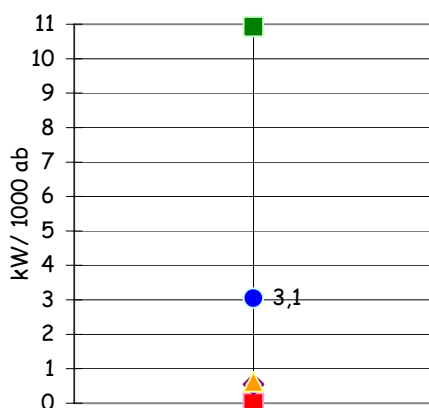

■ Min
■ Max
◆ Media comuni dell'area
▲ Media comuni della classe
● Arluno

Superficie residenziale nelle classi I-II-III
azzonamento acustico I-II-III (% sul totale)

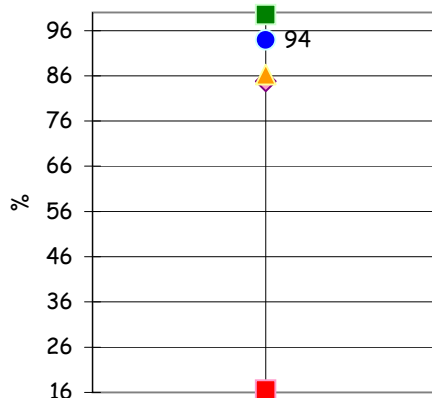

■ Min
■ Max
◆ Media comuni dell'area
▲ Media comuni della classe
● Arluno

Estensione delle piste ciclabili esistenti
(% sul territorio comunale)

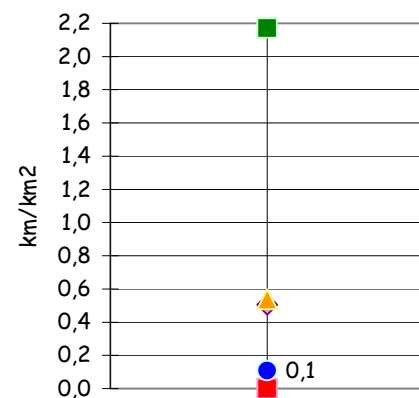

■ Min
■ Max
◆ Media comuni dell'area
▲ Media comuni della classe
● Arluno

Spostamenti sistematici residenti con trasporto pubblico locale
(% sugli spostamenti)

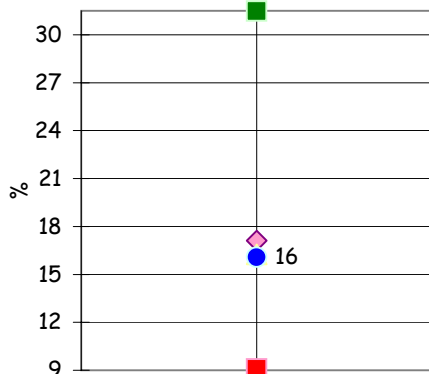

■ Min
■ Max
◆ Media comuni dell'area
▲ Media comuni della classe
● Arluno

Spostamenti sistematici residenti con auto o motociclo
(% sugli spostamenti)

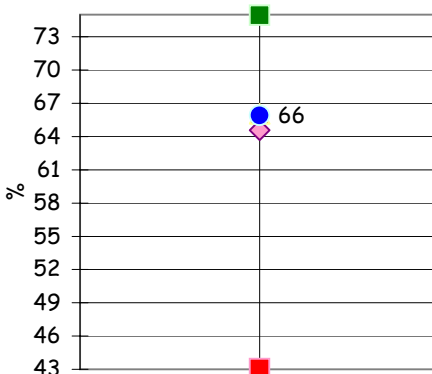

■ Min
■ Max
◆ Media comuni dell'area
▲ Media comuni della classe
● Arluno

Spostamenti sistematici residenti con bici, a piedi o altro
(% sugli spostamenti)

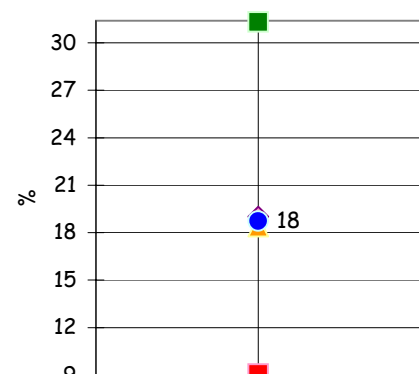

■ Min
■ Max
◆ Media comuni dell'area
▲ Media comuni della classe
● Arluno