

Ecosistema Metropolitano

Codice Istat Comune: 15012
 Comune: **Bareggio**
 Area: **Milano**
 Abitanti: **16.264**
 Classe: **50.000>ab>15.000**

Prestazione degli indicatori della capacità di risposta

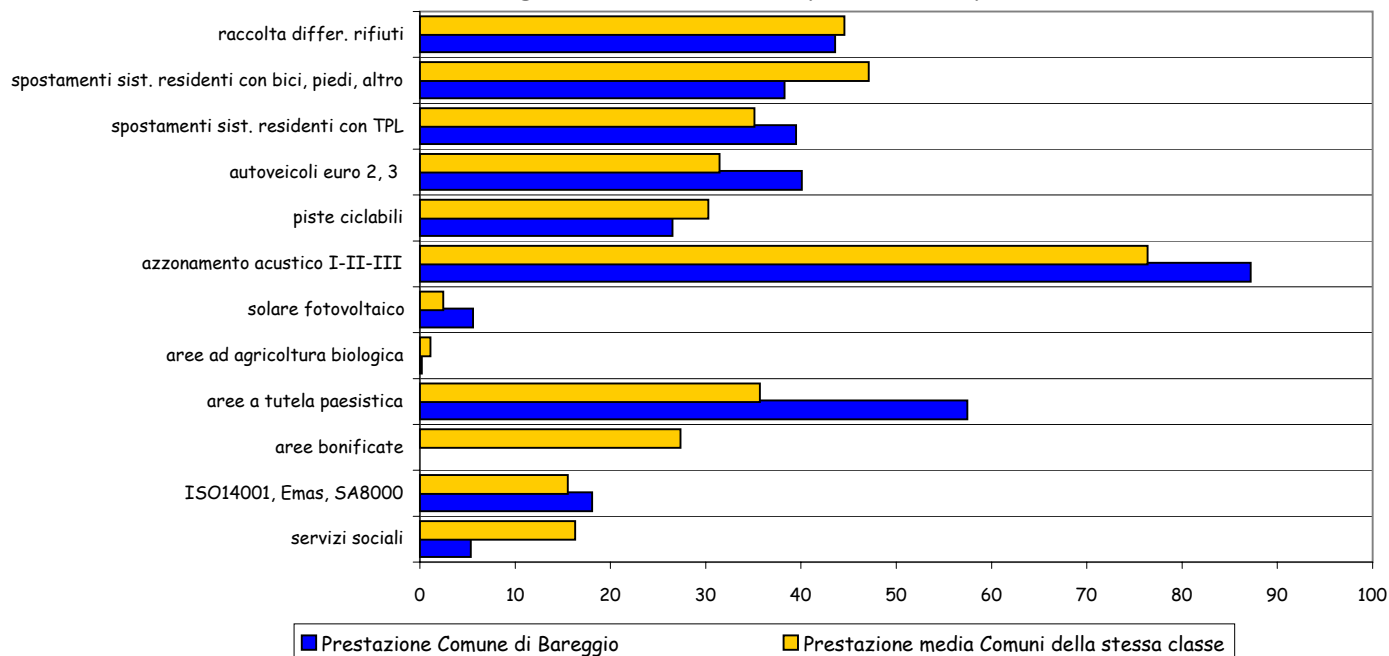

	Unità misura	Valore Comune	Media Comuni dell'area	Media Comuni della classe	Ranking su	Variazione rispetto a
		Bareggio	Milano	50.000> ab >15.000	Provincia	anno precedente
SOSTENIBILITA' SOCIO-ECONOMICA						
Risparmi procapite	euro/ab	8.182	14.984	10.317	☹️	229
Imprese per abitante	impr./1.000ab	71	68	70	😊	nd
Tasso di attività	% pop.	57	56	55	😊	nd
Tasso di occupazione femminile	% pop.	45,1	43,8	42,2	😊	nd
Tasso di istruzione superiore totale (media superiore)	% pop.	28,2	26,8	27,1	😊	nd
Tasso di istruzione superiore totale (laurea)	% pop.	4,4	5,5	6,2	☹️	nd
Tasso di istruzione superiore femminile (media superiore)	% pop.	28,0	26,7	26,5	😊	nd
Tasso di istruzione superiore femminile (laurea)	% pop.	4,6	5,4	6,0	☹️	nd
Popolazione straniera residente	% residenti	3,2	4,2	4,4	☹️	0,8
FATTORI DI PRESSIONE AMBIENTALE						
Emissioni di PM10 (densità)	kg/ha	11	22	33	😊	-9
Emissioni di NO2 (densità)	kg/ha	7	11	14	😊	2
Emissioni di CO2 [procapite]	kg/ab	3.139	8.693	6.158	😊	-203
Portata idrica prelevata ad uso potabile procapite	l/s su 1.000 ab	8	14	12	😊	nd
Area urbanizzata (da PRG)	% sup. terr.	28	27	44	☹️	nd
Tasso di artificializzazione reale	% sup. terr.	34	33	53	☹️	nd
Volumi edilizi nuova costruzione sull'area urbanizzata	m3/ha	36	145	152	😊	-199
Sorgenti di radiazioni non ionizzanti	W/1000 ab	41	770	52	☹️	nd
Tasso di motorizzazione privata	n auto/100 ab	59	58	59	☹️	-1
Tasso di motorizzazione complessiva	n mezzi/100	74	73	74	☹️	0
Pendolari che usano auto privata	% spostam.	68	79	76	😊😊	nd
Spostamenti sist. residenti con auto o motociclo	% spostam.	65	65	64	☹️	nd
Tempo medio viaggio auto privata	min/viaggio	39	33	32	☹️☹️	nd
Tempo medio viaggio trasporto pubblico	min/viaggio	59	60	54	☹️	nd
Incidentalità stradale (n. incidenti)	n /10.000 ab	52	45	48	☹️	-16
Incidentalità stradale (n. morti)	n /10.000 ab	63	65	66	☹️	-17
Incidentalità stradale (n. feriti)	n /10.000 ab	1	1	1	☹️	-1
Produzione procapite di rifiuti	kg/ab	517	486	500	☹️	35
Industrie a rischio di incidente rilevante	ind./10000	0	9	4	😊😊	nd

	Unità misura	Valore Comune	Media Comuni dell'area	Media Comuni della classe	Ranking su	Variazione rispetto a
		Bareggio	Milano	50.000> ab >15.000	Provincia	anno precedente
QUALITA' DELLE COMPONENTI AMBIENTALI						
Concentrazione PM10 (ove applicabile)	µg/m3	na	41	40	◇	na
Concentrazione NO2 (ove applicabile)	µg/m3	na	50	51	◇	na
Concentrazione CO (ove applicabile)	mg/m3	na	1,3	1,3	◇	na
Concentrazione C6H6 (ove applicabile)	µg/m3	na	4	na	◇	nd
Concentrazione SO2 (ove applicabile)	µg/m3	na	5	5	◇	na
Qualità risorse idriche superficiali LIM (ove applicabile)	livello	na	4	4	◇	na
Qualità risorse idriche superficiali IBE (ove applicabile)	classe	na	4	5	◇	na
Aree boscate (da PIF)	% sup. terr.	1,7	5,5	4,3	☹	nd
Verde urbano procapite (da PRG)	m2/ab	21,9	18,8	17,1	😊	nd
Verde urbano procapite reale	m2/ab	25,7	26,7	23,6	😊	nd
Aree da bonificare sul territorio comunale	m2/ha	0,0	54,0	98,7	😊😊	nd
Aree dismesse sul territorio comunale	m2/ha	0	47	86	-	nd
Livello di rumore stradale notturno	dB(A)	55	63	63	😊	nd
Livello di rumore stradale diurno	dB(A)	56	68	68	😊😊	nd
CAPACITA' DI RISPOSTA						
Aree bonificate (in % su aree da bonificare)	%	na	23	27	◇	nd
Aree a tutela paesistica (aree protette + SIC e ZPS)	% sup. terr.	57	52	36	😊	nd
Aree ad agricoltura biologica (incluso in conversione)	% SAU	0,0	0,8	0,4	☹☹	nd
Solare fotovoltaico (pot. installata con finanziamenti)	KW/1.000 ab	0,6	0,6	0,3	😊	nd
Sup. residenziale nelle classi azionamento acustico I-II-	% totale	89	85	80	😊	nd
Piste ciclabili esistenti (portanti e supporto)	km/km2 sup.	0,58	0,51	0,66	😊	nd
Pendolari che usano trasporto pubblico locale	% spostam.	32	21	24	😊😊	nd
Spostamenti sist. residenti con trasporto pubblico locale	% spostam.	18	17	17	😊	nd
Spostamenti sist residenti con bici, a piedi o altro	% spostam.	17	19	19	😊	nd
Quota autoveicoli euro 2, 3 sul totale	%	68	67	66	😊	nd
Quota veicoli euro 2, 3 sul totale	%	60	59	58	😊	nd
Parcheggi d'interscambio ferroviario	posti/100spos	na	8,4	5,6	◇	nd
Percentuale di raccolta differenziata	%	48	51	49	☹	-6
Industrie certificate ISO14001 + Emas + SA8000	ind./10000	17	17	15	😊	nd
Industrie con prodotti ecolabel (località del produttore)	ind./10000	0,0	0,1	0,3	☹	nd
Agriturismo (strutture)	n strutture	0	0	0	☹	nd
Organizzazioni di volontariato	n/10.000 ab	2	3	3	😊	nd
Biblioteche: prestiti libri	n/ ab	1,18	0,96	1,55	😊	0,19
Ambulatori: strutture	n/10.000 ab	0,0	0,3	0,5	-	nd
Consultori familiari: strutture	n/10.000 ab	0,0	0,2	0,4	-	nd
nd = dato non disponibile na = dato non applicabile						

Dai questionari rivolti ai Comuni con più di 15.000 abitanti residenti

	Unità misura	Valore Comune	Area		Classe		Ranking su
			Media Comuni	% Comuni "si"	Media Comuni	% Comuni "si"	
			Bareggio	Milano	50.000>ab>15.000	Provincia	
CAPACITA' DI RISPOSTA							
Compost: impiego compost per manutenzione verde pubblico	si-no	no	-	8	-	13	-
Compost: percentuale di utilizzo per manutenzione verde pubb%		0	1	-	2	-	☹
Agenda 21 locale: pubblicazione report ambientale (ultimi 3 an	si-no	si	-	24	-	22	-
Agenda 21 locale : realizzazione processo di A21	si-no	si	-	68	-	69	-
Agenda 21 locale: presenza ufficio A21	si-no	si	-	38	-	38	-
Realizzazione documento di Bilancio sociale	si-no	si	-	8	-	11	-
Fognatura e depuratore: copertura nel territorio comunale	% pop.	100	85	-	86	-	😊😊
Isole Pedonali	m2/1000 ab	246	86	-	105	-	☹
Zone a Traffico Limitato	m2/1000 ab	0	151	-	136	-	☹☹
Risparmio energetico: norme cogenti nel Reg.Edilizio o PRG	si-no	no	-	24	-	16	-
Risparmio energetico: disposiz. volontarie nel Reg.Edil. o PRG	si-no	no	-	32	-	20	-
Risparmio energetico: attuazione campagne di sensibilizzaz.	si-no	si	-	30	-	22	-
Utilizzo di appalti verdi relativi a lavori	si-no	no	-	14	-	13	-
Utilizzo di appalti verdi relativi a servizi	si-no	si	-	54	-	47	-
Utilizzo di appalti verdi relativi a forniture	si-no	no	-	32	-	29	-
Utilizzo di prodotti biologici mense comunali	si-no	si	-	81	-	84	-
Utilizzo di carta riciclata	%	10	17	-	22	-	☹
Solare termico: pannelli solari nelle strutture comunali	m2	0	10	-	7	-	☹
Solare termico: pannelli solari nel resto del territorio comunale	m2	nd	7	-	0	-	-
Solare fotovoltaico: potenza impianti nelle strutture comunali	kW	10	0	-	1	-	😊
Solare fotovoltaico: potenza impianti nel resto del terr. com.	kW	2.080	87	-	65	-	-
Biomasse: potenza impianti nelle strutture comunali	kW	0	0	-	0	-	-
Biomasse: potenza impianti nel resto del territorio comunale	kW	0,0	0	-	0	-	-

nd = dato non disponibile

Aree bonificate
(% su aree da bonificare)

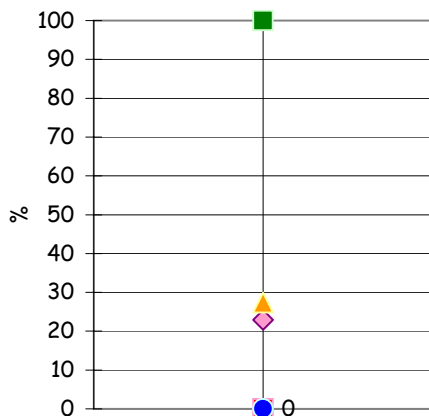

- Min
- Max
- ◆ Media comuni dell'area
- ▲ Media comuni della classe
- Bareggio

Aree a tutela paesistica: aree protette, SIC e ZPS
(% su sup. terr.)

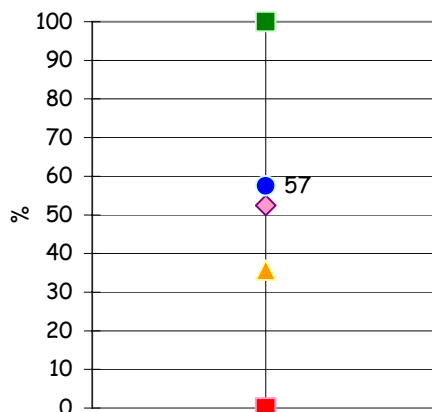

- Min
- Max
- ◆ Media comuni dell'area
- ▲ Media comuni della classe
- Bareggio

Aree ad agricoltura biologica, incluso in conversione
(% sulla SAU)

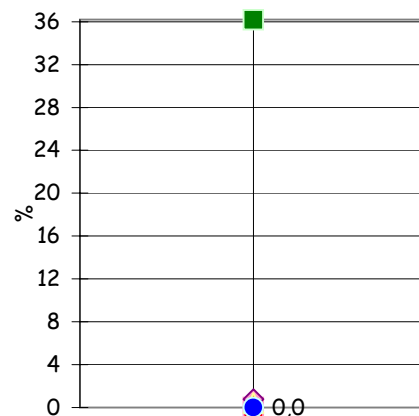

- Min
- Max
- ◆ Media comuni dell'area
- ▲ Media comuni della classe
- Bareggio

Solare fotovoltaico: potenza installata
(kW / 1000 ab)

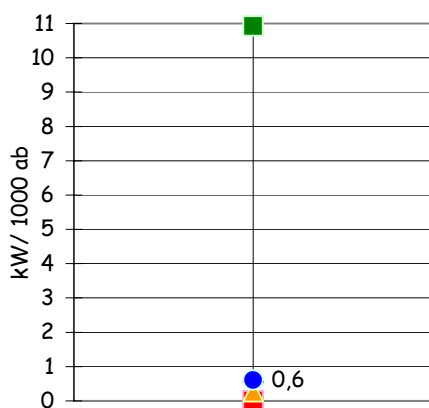

- Min
- Max
- ◆ Media comuni dell'area
- ▲ Media comuni della classe
- Bareggio

Superficie residenziale nelle classi I-II-III (azzoneamento acustico)
(% sul totale)

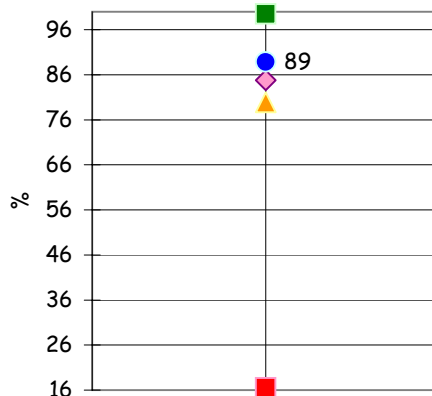

- Min
- Max
- ◆ Media comuni dell'area
- ▲ Media comuni della classe
- Bareggio

Estensione delle piste ciclabili esistenti
(% sul territorio comunale)

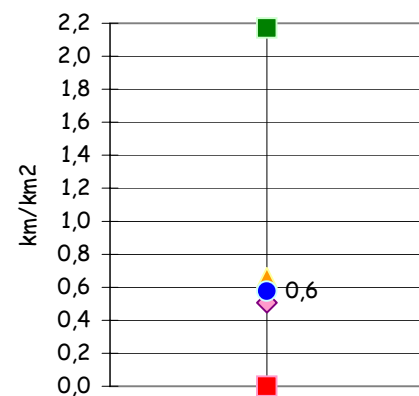

- Min
- Max
- ◆ Media comuni dell'area
- ▲ Media comuni della classe
- Bareggio

Spostamenti sistematici residenti con trasporto pubblico locale
(% sugli spostamenti)

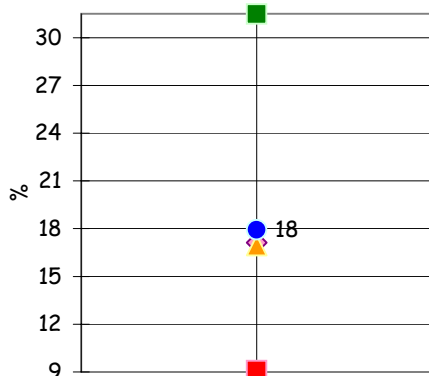

- Min
- Max
- ◆ Media comuni dell'area
- ▲ Media comuni della classe
- Bareggio

Spostamenti sistematici residenti con auto o motociclo
(% sugli spostamenti)

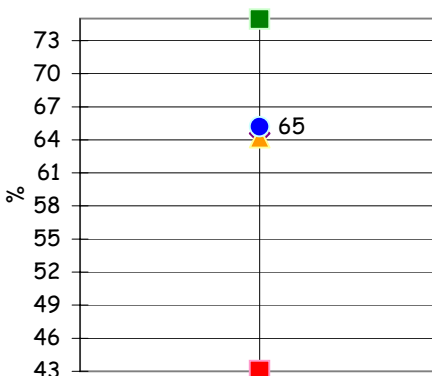

- Min
- Max
- ◆ Media comuni dell'area
- ▲ Media comuni della classe
- Bareggio

Spostamenti sistematici residenti con bici, a piedi o altro
(% sugli spostamenti)

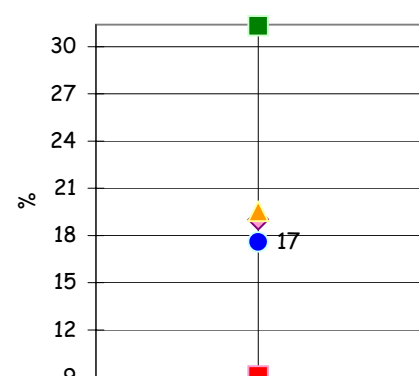

- Min
- Max
- ◆ Media comuni dell'area
- ▲ Media comuni della classe
- Bareggio

**Fognatura e depuratore:
copertura
(% su popolazione)**

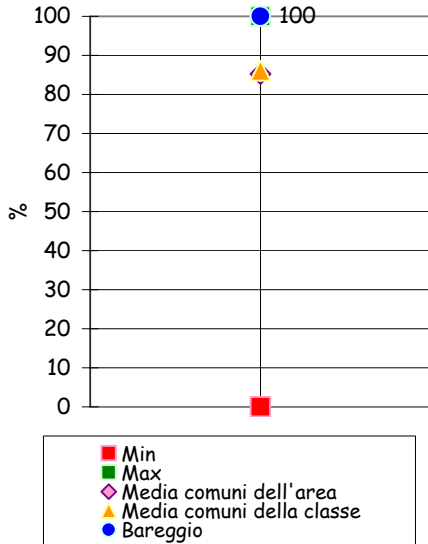

**Isole pedonali:
superficie procapite
(m2 / 1.000 ab)**

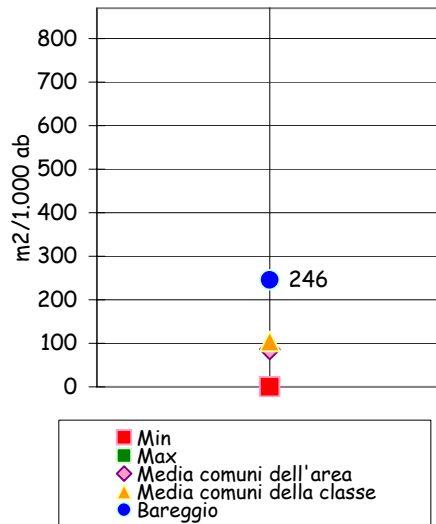

**Zone a traffico limitato:
superficie procapite
(m2 / 1.000 ab)**

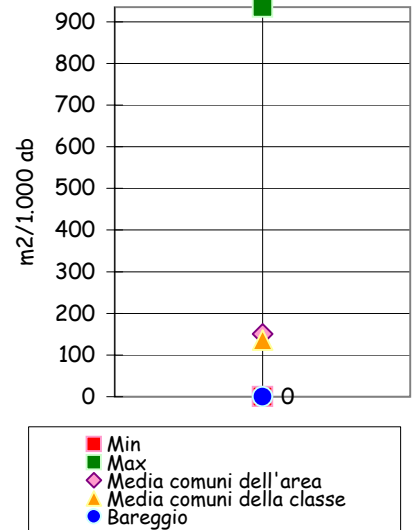

**Utilizzo di carta riciclata
nell'amministrazione comunale
(%)**

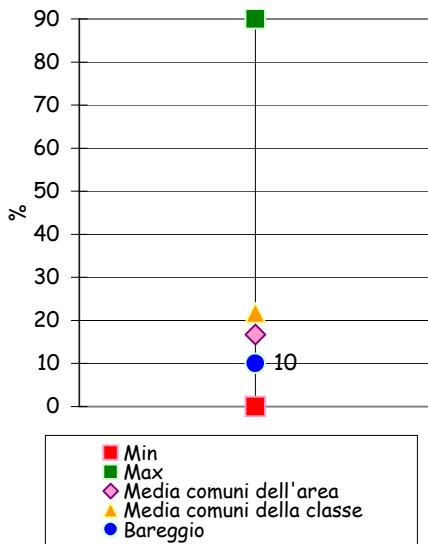

**Energia solare termica:
pannelli solari nelle strutture
comunali (m2)**

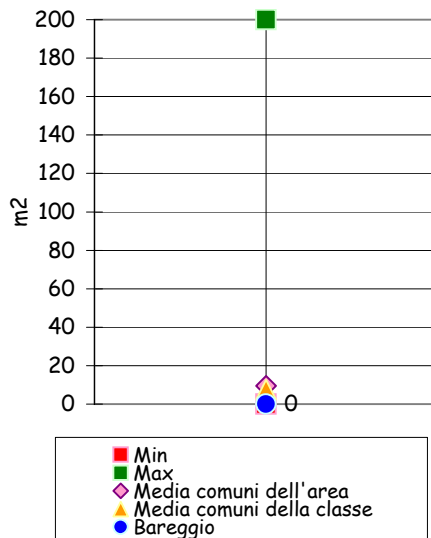

**Energia solare fotovoltaica:
potenza impianti nelle
strutture comunali (kW)**

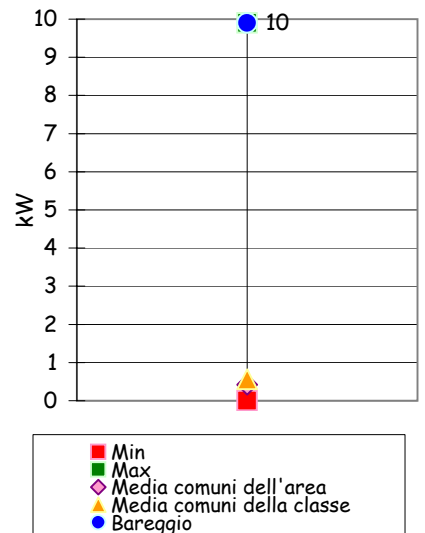

Presenza nell'amministrazione comunale di:

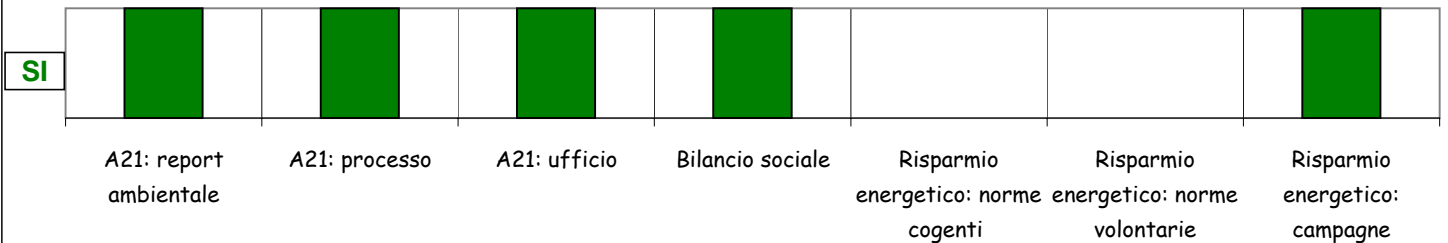

Presenza nell'amministrazione comunale di:

