

Ecosistema Metropolitano

Codice Istat Comune: 15085
 Comune: Corbetta
 Area: Milano
 Abitanti: 14.376
 Classe: 15.000>ab>5.000

Prestazione degli indicatori della capacità di risposta

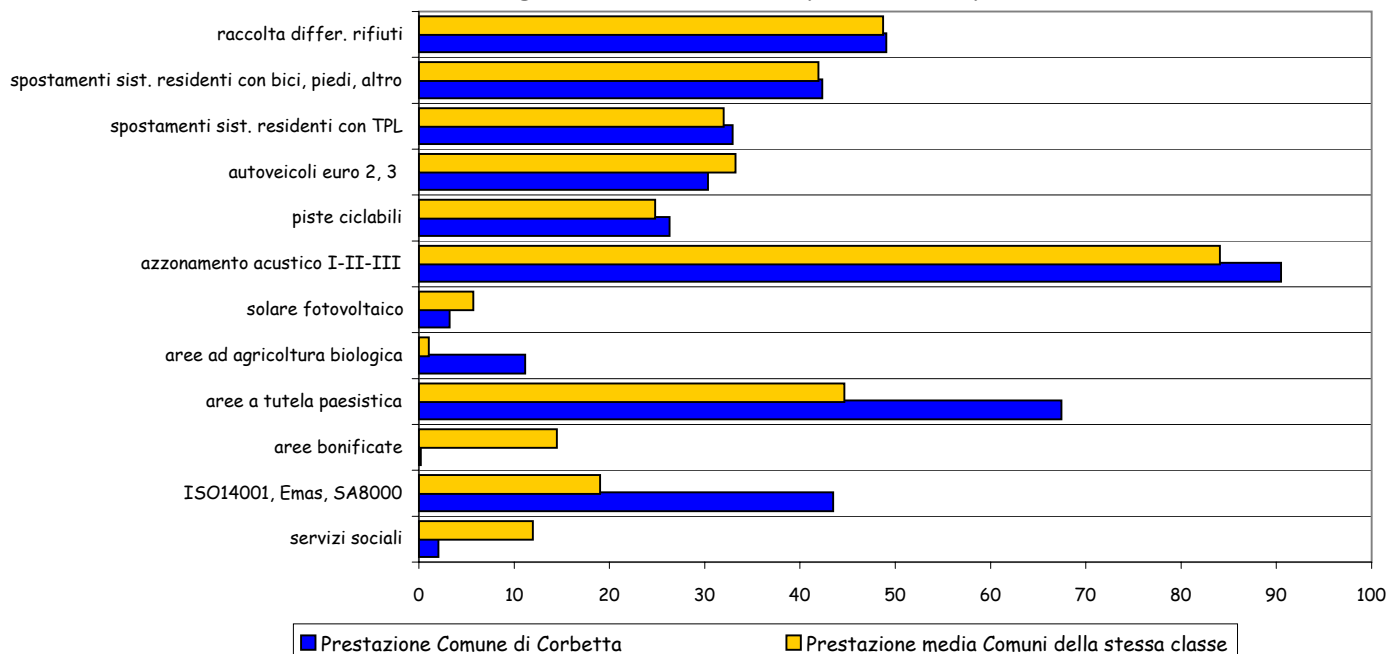

	Unità misura	Valore Comune	Media Comuni dell'area	Media Comuni della classe	Ranking su	Variazione rispetto a
		Corbetta	Milano	15.000> ab >5.000	Provincia	anno precedente
SOSTENIBILITA' SOCIO-ECONOMICA						
Risparmi procapite	euro/ab	7.657	14.984	16.001	☹️	514
Imprese per abitante	impr./1.000ab	66	68	66	☹️	nd
Tasso di attività	% pop.	54	56	56	☹️	nd
Tasso di occupazione femminile	% pop.	40,9	43,8	42,6	☹️	nd
Tasso di istruzione superiore totale (media superiore)	% pop.	28,0	26,8	26,5	😊	nd
Tasso di istruzione superiore totale (laurea)	% pop.	5,1	5,5	5,3	☹️	nd
Tasso di istruzione superiore femminile (media superiore)	% pop.	28,1	26,7	26,1	😊	nd
Tasso di istruzione superiore femminile (laurea)	% pop.	5,0	5,4	5,3	☹️	nd
Popolazione straniera residente	% residenti	3,8	4,2	3,9	☹️	0,7
FATTORI DI PRESSIONE AMBIENTALE						
Emissioni di PM10 (densità)	kg/ha	6	22	17	😊😊	-7
Emissioni di NO2 (densità)	kg/ha	9	11	8	☹️	5
Emissioni di CO2 [procapite]	kg/ab	3.009	8.693	8.833	😊😊	-1.024
Portata idrica prelevata ad uso potabile procapite	l/s su 1.000 ab	11	14	13	☹️	nd
Area urbanizzata (da PRG)	% sup. terr.	19	27	30	😊	nd
Tasso di artificializzazione reale	% sup. terr.	20	33	36	😊	nd
Volumi edilizi nuova costruzione sull'area urbanizzata	m3/ha	93	145	158	☹️	77
Sorgenti di radiazioni non ionizzanti	W/1000 ab	26	770	1.252	☹️	nd
Tasso di motorizzazione privata	n auto/100 ab	57	58	57	☹️	-1
Tasso di motorizzazione complessiva	n mezzi/100	70	73	72	☹️	0
Pendolari che usano auto privata	% spostam.	76	79	79	😊	nd
Spostamenti sist. residenti con auto o motociclo	% spostam.	66	65	66	☹️	nd
Tempo medio viaggio auto privata	min/viaggio	41	33	33	☹️☹️	nd
Tempo medio viaggio trasporto pubblico	min/viaggio	67	60	62	☹️	nd
Incidentalità stradale (n. incidenti)	n /10.000 ab	49	45	39	☹️	0
Incidentalità stradale (n. morti)	n /10.000 ab	71	65	55	☹️	0
Incidentalità stradale (n. feriti)	n /10.000 ab	1	1	1	☹️	1
Produzione procapite di rifiuti	kg/ab	568	486	468	☹️	18
Industrie a rischio di incidente rilevante	ind./10000	0	9	5	😊😊	nd

	Unità misura	Valore Comune	Media Comuni dell'area	Media Comuni della classe	Ranking su	Variazione rispetto a
		Corbetta	Milano	15.000> ab >5.000	Provincia	anno precedente
QUALITA' DELLE COMPONENTI AMBIENTALI						
Concentrazione PM10 (ove applicabile)	µg/m3	na	41	na	◇	na
Concentrazione NO2 (ove applicabile)	µg/m3	na	50	49	◇	na
Concentrazione CO (ove applicabile)	mg/m3	na	1,3	1,1	◇	na
Concentrazione C6H6 (ove applicabile)	µg/m3	na	4	na	◇	nd
Concentrazione SO2 (ove applicabile)	µg/m3	na	5	4	◇	na
Qualità risorse idriche superficiali LIM (ove applicabile)	livello	na	4	4	◇	na
Qualità risorse idriche superficiali IBE (ove applicabile)	classe	na	4	3	◇	na
Aree boscate (da PIF)	% sup. terr.	5,2	5,5	7,9	☺	nd
Verde urbano procapite (da PRG)	m2/ab	11,7	18,8	15,2	☺	nd
Verde urbano procapite reale	m2/ab	27,6	26,7	21,3	☺	nd
Aree da bonificare sul territorio comunale	m2/ha	10,3	54,0	51,8	☺	nd
Aree dismesse sul territorio comunale	m2/ha	19	47	23	-	nd
Livello di rumore stradale notturno	dB(A)	na	63	60	◇	nd
Livello di rumore stradale diurno	dB(A)	na	68	67	◇	nd
CAPACITA' DI RISPOSTA						
Aree bonificate (in % su aree da bonificare)	%	0	23	14	☹☹	nd
Aree a tutela paesistica (aree protette + SIC e ZPS)	% sup. terr.	67	52	45	☺	nd
Aree ad agricoltura biologica (incluso in conversione)	% SAU	4,0	0,8	0,4	☺	nd
Solare fotovoltaico (pot. installata con finanziamenti)	KW/ 1.000 ab	0,4	0,6	0,6	☺	nd
Sup. residenziale nelle classi azionamento acustico I-II-	% totale	92	85	86	☺	nd
Piste ciclabili esistenti (portanti e supporto)	km/km2 sup.	0,57	0,51	0,54	☺	nd
Pendolari che usano trasporto pubblico locale	% spostam.	24	21	21	☺	nd
Spostamenti sist. residenti con trasporto pubblico locale	% spostam.	16	17	16	☺	nd
Spostamenti sist residenti con bici, a piedi o altro	% spostam.	18	19	18	☺	nd
Quota autoveicoli euro 2, 3 sul totale	%	66	67	67	☺	nd
Quota veicoli euro 2, 3 sul totale	%	59	59	58	☺	nd
Parcheggi d'interscambio ferroviario	posti/100spos	nd	8,4	10,8	◇	nd
Percentuale di raccolta differenziata	%	52	51	52	☺	-4
Industrie certificate ISO14001 + Emas + SA8000	ind./10000	42	17	19	☺☺	nd
Industrie con prodotti ecolabel (località del produttore)	ind./10000	0,0	0,1	0,3	☹	nd
Agriturismo (strutture)	n strutture	0	0	0	☹	nd
Organizzazioni di volontariato	n/10.000 ab	1	3	3	☹	nd
Biblioteche: prestiti libri	n/ ab	0,64	0,96	1,09	☹	0,10
Ambulatori: strutture	n/10.000 ab	0,0	0,3	0,2	-	nd
Consultori familiari: strutture	n/10.000 ab	0,0	0,2	0,2	-	nd
nd = dato non disponibile na = dato non applicabile						

Aree bonificate
(% su aree da bonificare)

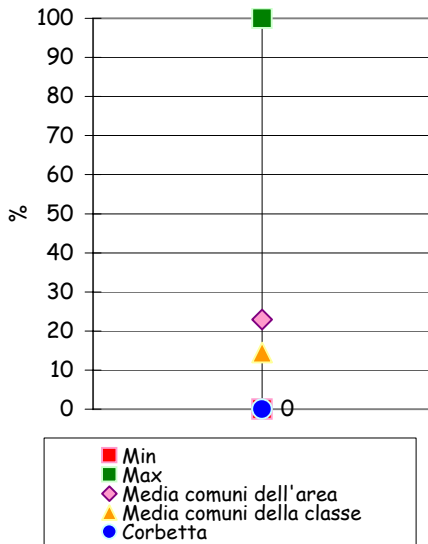

Aree a tutela paesistica: aree protette, SIC e ZPS
(% su sup. terr.)

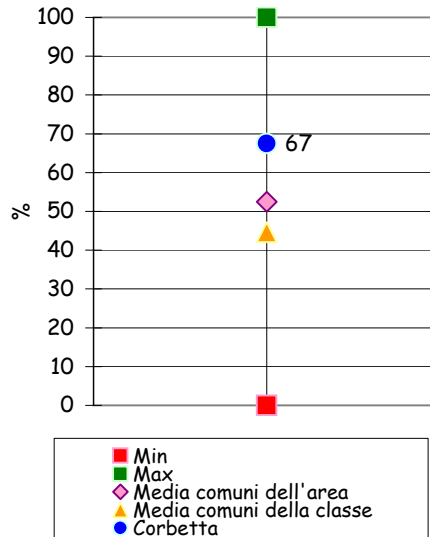

Aree ad agricoltura biologica, incluso in conversione
(% sulla SAU)

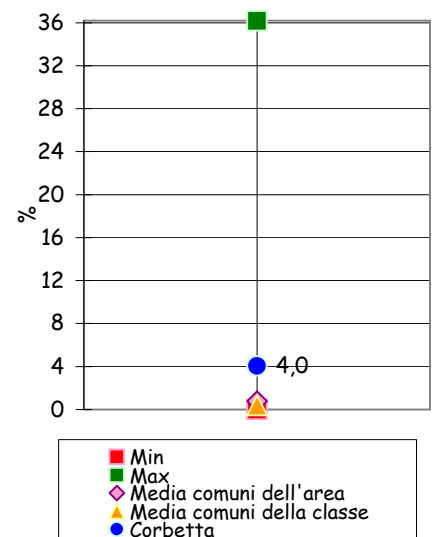

Solare fotovoltaico: potenza installata
(kW / 1000 ab)

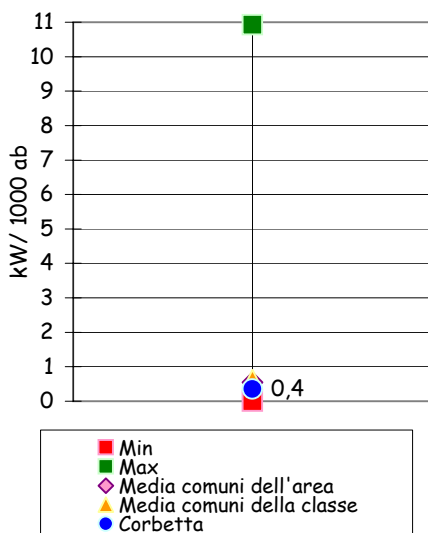

Superficie residenziale nelle classi I-II-III
azzonamento acustico (% sul totale)

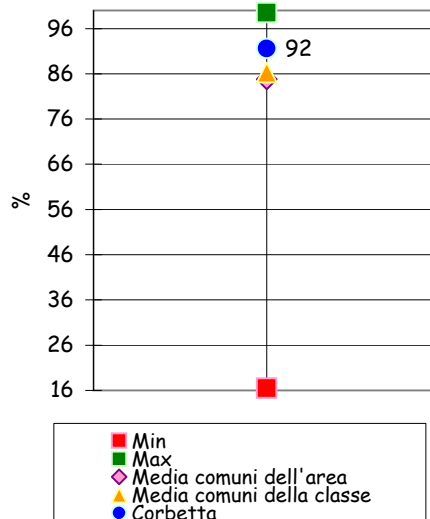

Estensione delle piste ciclabili esistenti
(% sul territorio comunale)

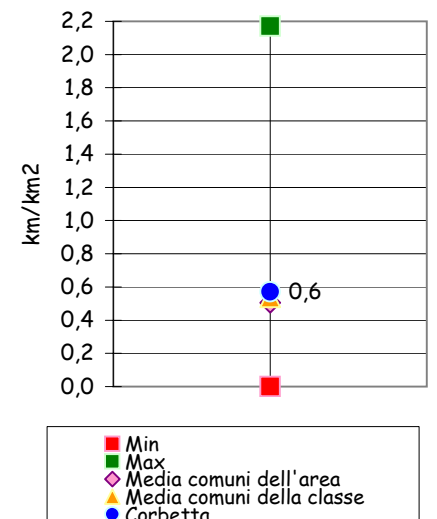

Spostamenti sistematici residenti con trasporto pubblico locale
(% sugli spostamenti)

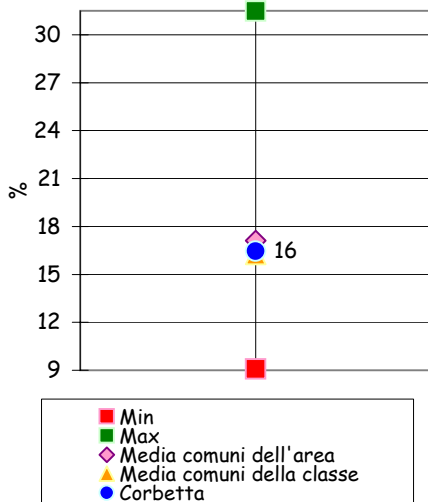

Spostamenti sistematici residenti con auto o motociclo
(% sugli spostamenti)

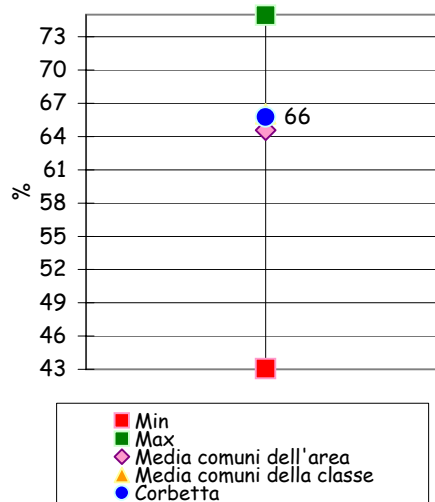

Spostamenti sistematici residenti con bici, a piedi o altro
(% sugli spostamenti)

