

Ecosistema Metropolitano

Codice Istat Comune: 15184
 Comune: Robecco sul Naviglio
 Area: Milano
 Abitanti: 6.438
 Classe: 15.000 > ab > 5.000

Prestazione degli indicatori della capacità di risposta

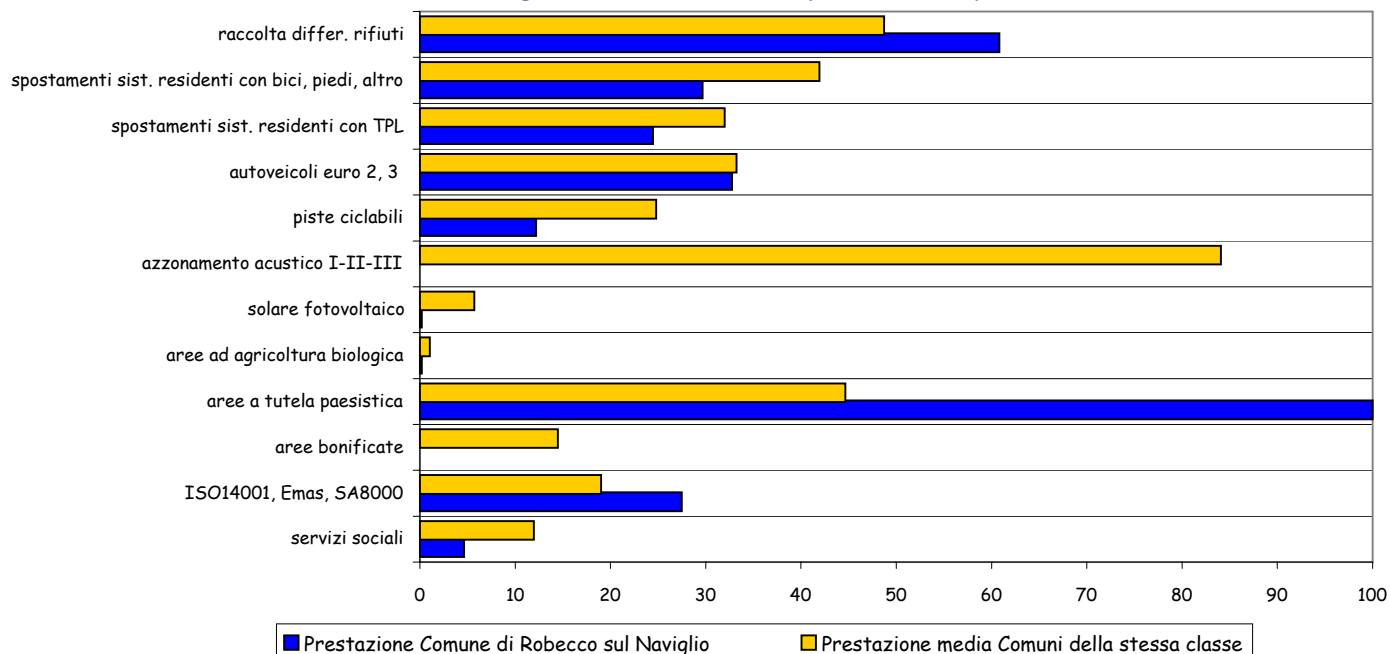

	Unità misura	Valore Comune	Media Comuni dell'area	Media Comuni della classe	Ranking su	Variazione rispetto a
		Robecco sul Naviglio	Milano	15.000 > ab > 5.000	Provincia	anno precedente
SOSTENIBILITA' SOCIO-ECONOMICA						
Risparmi procapite	euro/ab	5.615	14.984	16.001	☹☹	583
Imprese per abitante	impr./1.000ab	59	68	66	☹	nd
Tasso di attività	% pop.	58	56	56	😊	nd
Tasso di occupazione femminile	% pop.	46,9	43,8	42,6	😊	nd
Tasso di istruzione superiore totale (media superiore)	% pop.	27,0	26,8	26,5	☹	nd
Tasso di istruzione superiore totale (laurea)	% pop.	4,5	5,5	5,3	☹	nd
Tasso di istruzione superiore femminile (media superiore)	% pop.	26,9	26,7	26,1	☹	nd
Tasso di istruzione superiore femminile (laurea)	% pop.	4,3	5,4	5,3	☹	nd
Popolazione straniera residente	% residenti	2,9	4,2	3,9	☹	0,3
FATTORI DI PRESSIONE AMBIENTALE						
Emissioni di PM10 (densità)	kg/ha	3	22	17	😊😊	-1
Emissioni di NO2 (densità)	kg/ha	8	11	8	☹	5
Emissioni di CO2 [procapite]	kg/ab	3.272	8.693	8.833	😊	-1.210
Portata idrica prelevata ad uso potabile procapite	l/s su 1.000 ab	10	14	13	😊	nd
Area urbanizzata (da PRG)	% sup. terr.	10	27	30	😊😊	nd
Tasso di artificializzazione reale	% sup. terr.	11	33	36	😊😊	nd
Volumi edilizi nuova costruzione sull'area urbanizzata	m3/ha	140	145	158	☹	116
Sorgenti di radiazioni non ionizzanti	W/1000 ab	1.569	770	1.252	☹☹	nd
Tasso di motorizzazione privata	n auto/100 ab	57	58	57	☹	0
Tasso di motorizzazione complessiva	n mezzi/100	69	73	72	😊	0
Pendolari che usano auto privata	% spostam.	82	79	79	☹	nd
Spostamenti sist. residenti con auto o motociclo	% spostam.	70	65	66	☹	nd
Tempo medio viaggio auto privata	min/viaggio	36	33	33	☹	nd
Tempo medio viaggio trasporto pubblico	min/viaggio	69	60	62	☹	nd
Incidentalità stradale (n. incidenti)	n /10.000 ab	37	45	39	☹	5
Incidentalità stradale (n. morti)	n /10.000 ab	47	65	55	☹	-7
Incidentalità stradale (n. feriti)	n /10.000 ab	0	1	1	😊	0
Produzione procapite di rifiuti	kg/ab	334	486	468	😊😊	24
Industrie a rischio di incidente rilevante	ind./10000	0	9	5	😊😊	nd

	Unità misura	Valore Comune	Media Comuni dell'area	Media Comuni della classe	Ranking su	Variazione rispetto a
		Robecco sul Naviglio	Milano	15.000> ab >5.000	Provincia	anno precedente
QUALITA' DELLE COMPONENTI AMBIENTALI						
Concentrazione PM10 (ove applicabile)	µg/m3	na	41	na	◇	na
Concentrazione NO2 (ove applicabile)	µg/m3	na	50	49	◇	na
Concentrazione CO (ove applicabile)	mg/m3	na	1,3	1,1	◇	na
Concentrazione C6H6 (ove applicabile)	µg/m3	na	4	na	◇	nd
Concentrazione SO2 (ove applicabile)	µg/m3	na	5	4	◇	na
Qualità risorse idriche superficiali LIM (ove applicabile)	livello	na	4	4	◇	na
Qualità risorse idriche superficiali IBE (ove applicabile)	classe	na	4	3	◇	na
Aree boscate (da PIF)	% sup. terr.	14,7	5,5	7,9	😊	nd
Verde urbano procapite (da PRG)	m2/ab	8,3	18,8	15,2	😞	nd
Verde urbano procapite reale	m2/ab	47,0	26,7	21,3	😊😊	nd
Aree da bonificare sul territorio comunale	m2/ha	0,0	54,0	51,8	😊😊	nd
Aree dismesse sul territorio comunale	m2/ha	0	47	23	-	nd
Livello di rumore stradale notturno	dB(A)	na	63	60	◇	nd
Livello di rumore stradale diurno	dB(A)	na	68	67	◇	nd
CAPACITA' DI RISPOSTA						
Aree bonificate (in % su aree da bonificare)	%	na	23	14	◇	nd
Aree a tutela paesistica (aree protette + SIC e ZPS)	% sup. terr.	100	52	45	😊😊	nd
Aree ad agricoltura biologica (incluso in conversione)	% SAU	0,0	0,8	0,4	😞😞	nd
Solare fotovoltaico (pot. installata con finanziamenti)	KW/ 1.000 ab	0,0	0,6	0,6	😞	nd
Sup. residenziale nelle classi azionamento acustico I-II-	% totale	nd	85	86	◇	nd
Piste ciclabili esistenti (portanti e supporto)	km/km2 sup.	0,26	0,51	0,54	😞	nd
Pendolari che usano trasporto pubblico locale	% spostam.	18	21	21	😞	nd
Spostamenti sist. residenti con trasporto pubblico locale	% spostam.	14	17	16	😊	nd
Spostamenti sist residenti con bici, a piedi o altro	% spostam.	15	19	18	😞	nd
Quota autoveicoli euro 2, 3 sul totale	%	67	67	67	😊	nd
Quota veicoli euro 2, 3 sul totale	%	59	59	58	😊	nd
Parcheggi d'interscambio ferroviario	posti/100spos	na	8,4	10,8	◇	nd
Percentuale di raccolta differenziata	%	61	51	52	😊	3
Industrie certificate ISO14001 + Emas + SA8000	ind./10000	26	17	19	😊	nd
Industrie con prodotti ecolabel (località del produttore)	ind./10000	0,0	0,1	0,3	😞	nd
Agriturismo (strutture)	n strutture	nd	0	0	◇	nd
Organizzazioni di volontariato	n/10.000 ab	3	3	3	😊	nd
Biblioteche: prestiti libri	n/ ab	0,26	0,96	1,09	😞	0,06
Ambulatori: strutture	n/10.000 ab	0,0	0,3	0,2	-	nd
Consultori familiari: strutture	n/10.000 ab	0,0	0,2	0,2	-	nd
nd = dato non disponibile na = dato non applicabile						

Aree bonificate
(% su aree da bonificare)

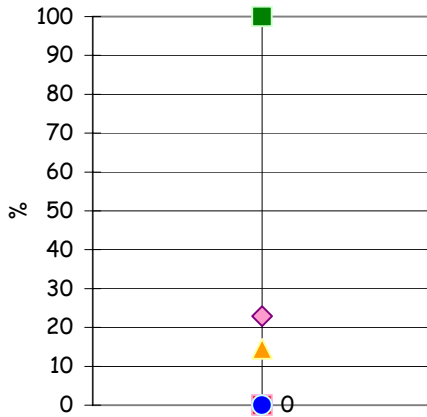

■ Min
■ Max
◆ Media comuni dell'area
▲ Media comuni della classe
● Robecco sul Naviglio

Aree a tutela paesistica: aree protette, SIC e ZPS
(% su sup. terr.)

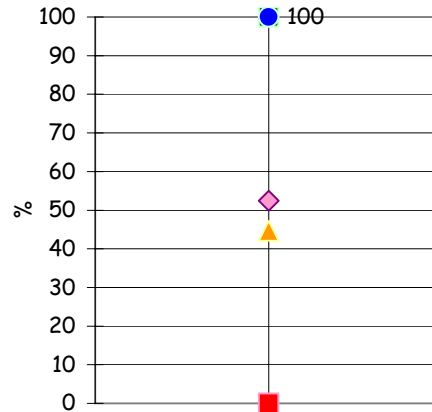

■ Min
■ Max
◆ Media comuni dell'area
▲ Media comuni della classe
● Robecco sul Naviglio

Aree ad agricoltura biologica, incluso in conversione
(% sulla SAU)

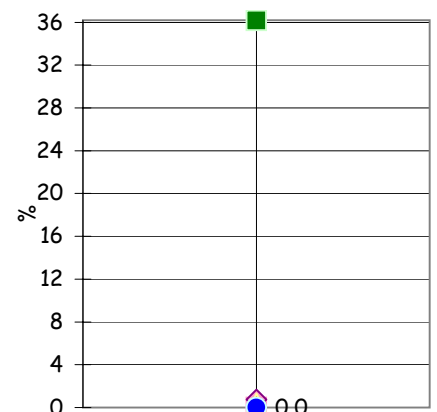

■ Min
■ Max
◆ Media comuni dell'area
▲ Media comuni della classe
● Robecco sul Naviglio

Solare fotovoltaico: potenza installata
(kW / 1000 ab)

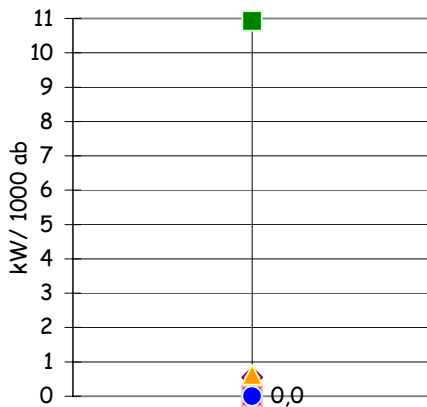

■ Min
■ Max
◆ Media comuni dell'area
▲ Media comuni della classe
● Robecco sul Naviglio

Superficie residenziale nelle classi I-II-III
azzonamento acustico (% sul totale)

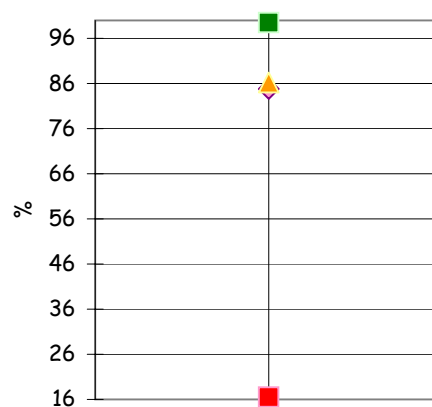

■ Min
■ Max
◆ Media comuni dell'area
▲ Media comuni della classe
● Robecco sul Naviglio

Estensione delle piste ciclabili esistenti
(% sul territorio comunale)

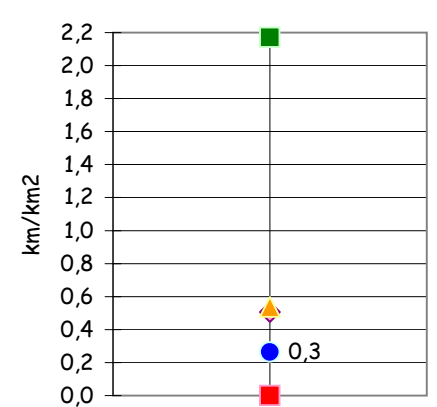

■ Min
■ Max
◆ Media comuni dell'area
▲ Media comuni della classe
● Robecco sul Naviglio

Spostamenti sistematici residenti con trasporto pubblico locale
(% sugli spostamenti)

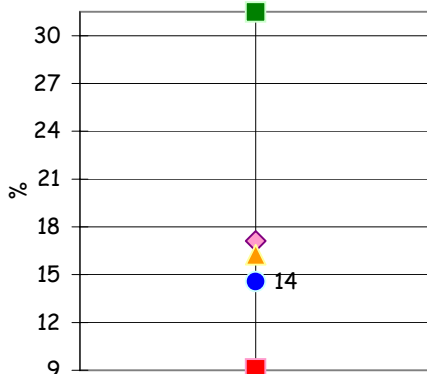

■ Min
■ Max
◆ Media comuni dell'area
▲ Media comuni della classe
● Robecco sul Naviglio

Spostamenti sistematici residenti con auto o motociclo
(% sugli spostamenti)

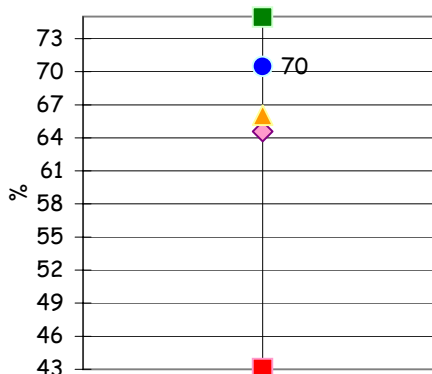

■ Min
■ Max
◆ Media comuni dell'area
▲ Media comuni della classe
● Robecco sul Naviglio

Spostamenti sistematici residenti con bici, a piedi o altro
(% sugli spostamenti)

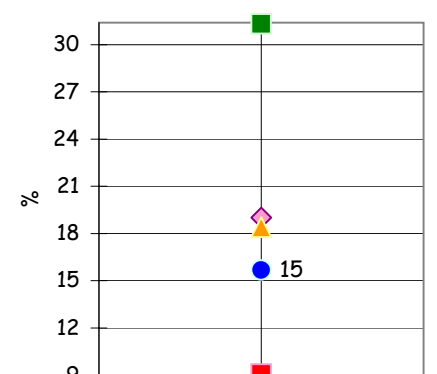

■ Min
■ Max
◆ Media comuni dell'area
▲ Media comuni della classe
● Robecco sul Naviglio